

SKALA 1:500

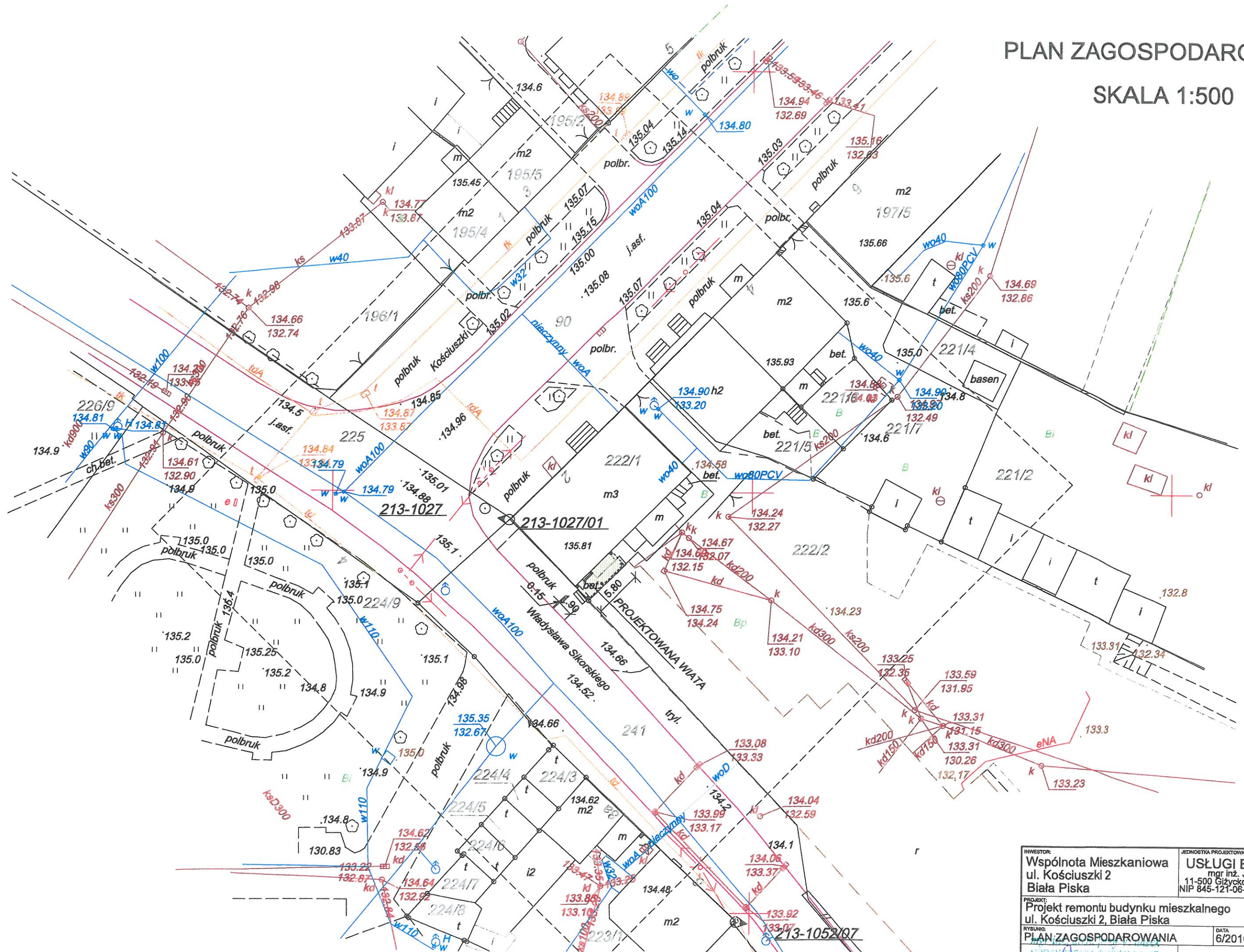

INWESTOR: Wspólnota Mieszkaniowa ul. Kościuszki 2 Biała Piska		JEDNOSTKA PROJEKTOWA: USŁUGI BUDOWLANE mgr inż. Janusz Ejsmont 11-500 Giżycko ul. Daszyńskiego 7/8 NIP 845-121-06-72, Regon 790286668	
PROJEKT: Projekt remontu budynku mieszkalnego ul. Kościuszki 2, Biała Piska			
RYSBUNEK: PLAN Zagospodarowania	DATA 6/2016	SKALA 1:500	NR RYS. 1

ELEWACJE

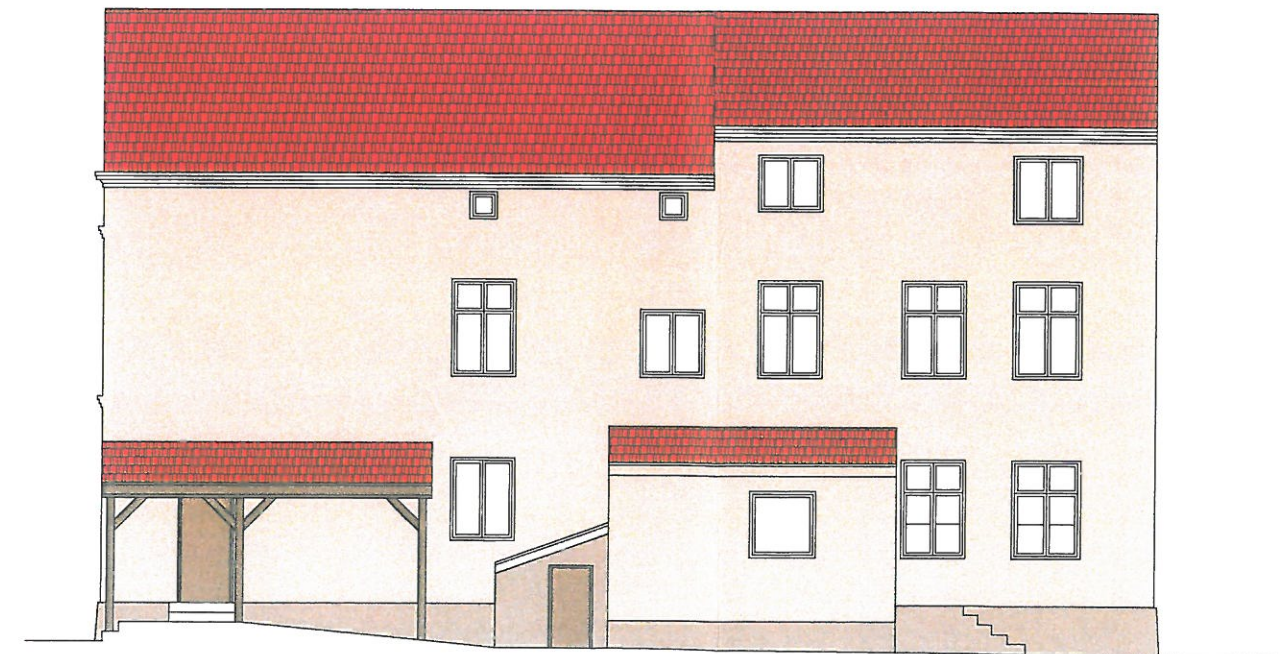
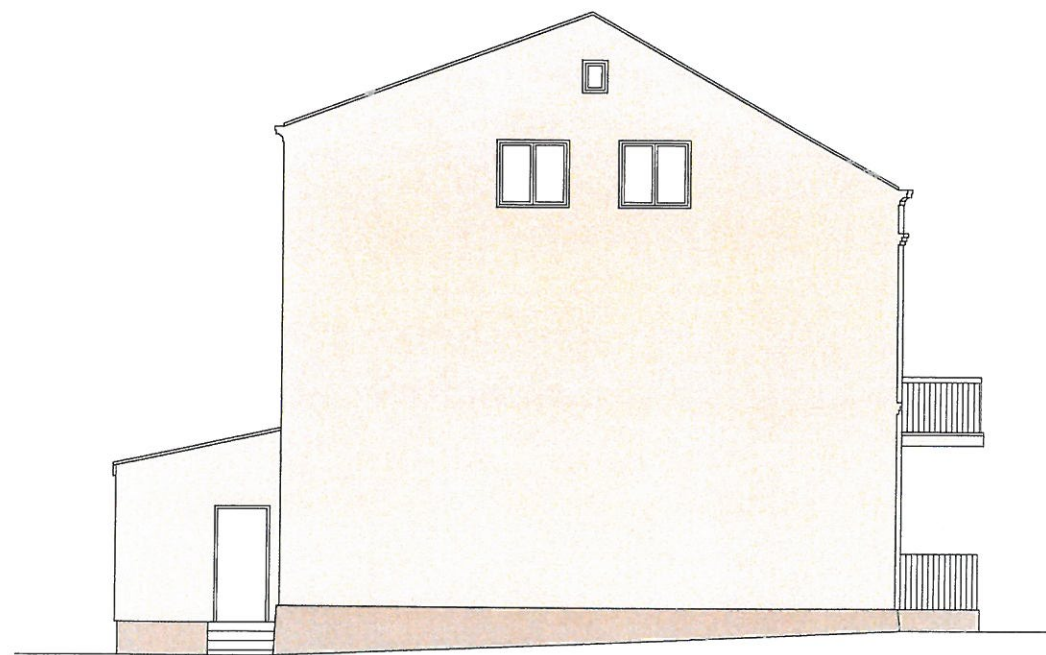
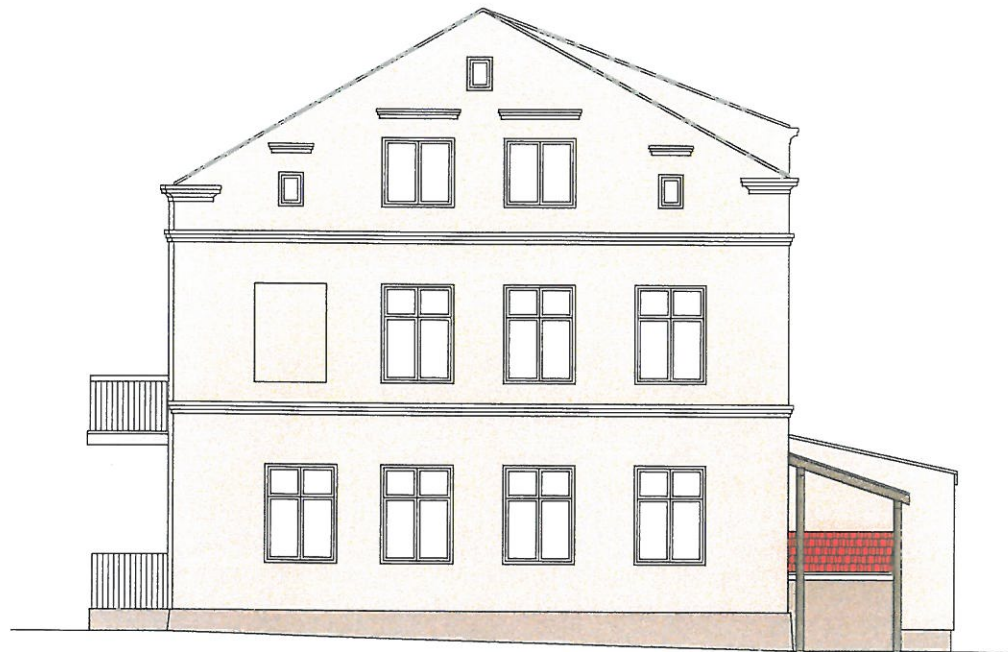

AG11
AG24

OŚCIEŻA MAŁOWAĆ NA BIAŁO

KOLORYSTYKA OPRACOWANA WG SYSTEMU WEBER
TYNK SILIKATOWO SILIKONOWY WEBER

INWESTOR: Wspólnota Mieszkaniowa ul. Kościuszki 2 Biała Piska		JEDNOSTKA PROJEKTOWA USŁUGI BUDOWLANE mgr inż. Janusz Ejsmont 11-500 Giżycko ul. Daszyńskiego 7/8 NIP 845-121-06-72, Regon 790286668	
PROJEKT: Projekt termomodernizacji budynku mieszkalnego ul. Kościuszki 2, Biała Piska			
RYSUJĄCY: ELEWACJE	DATA 6/2016	SKALA 1:150	NR RYS. 2
mgr inż. Andrzej Jusiś UPRAWNIENIA BUDOWLANE DOPROJEKTOWANIE BEZ OGRAŃCZEŃ W SPECJALNOŚCI ARCHITEKTONICZNEJ nr ewid. 16/2007/OL		mgr inż. Andrzej Jusiś opr. bud. do projektowania i kierowania robotami budowlanymi bez ograniczeń w specjalności architektura nr ewid. 16/2007/OL	

MAPA DO CELÓW PROJEKTOWYCH SKALA 1:500

Województwo: warmińsko-mazurskie
Powiat: piski
Jedn. ewid.: 28160 1_4 Biała Piska – miasto
Obręb: 1 – Biała Piska
Miejscowość: Biała Piska

Siatka krzyży układ 2000
Układ wysokościowy: Kronsztadt 60

L. ks. zam.: 8112/78/2016
KERG G.6642.1.562.2016

Mapa aktualna na dn. 03.06.2016 r.

----- zakres opracowania

Nie badano występowania służebności gruntowych
na opracowywanym obszarze.

Wykonał:

Geodeta Uprawniony
Świadczenie Nr 8112 MGPIB
mgr inż. Andrzej Dobrowski
12-200 Pisz, ul. Krzywa 31, tel. 604 782 122

Szkic orientacyjny
skala 1:10000

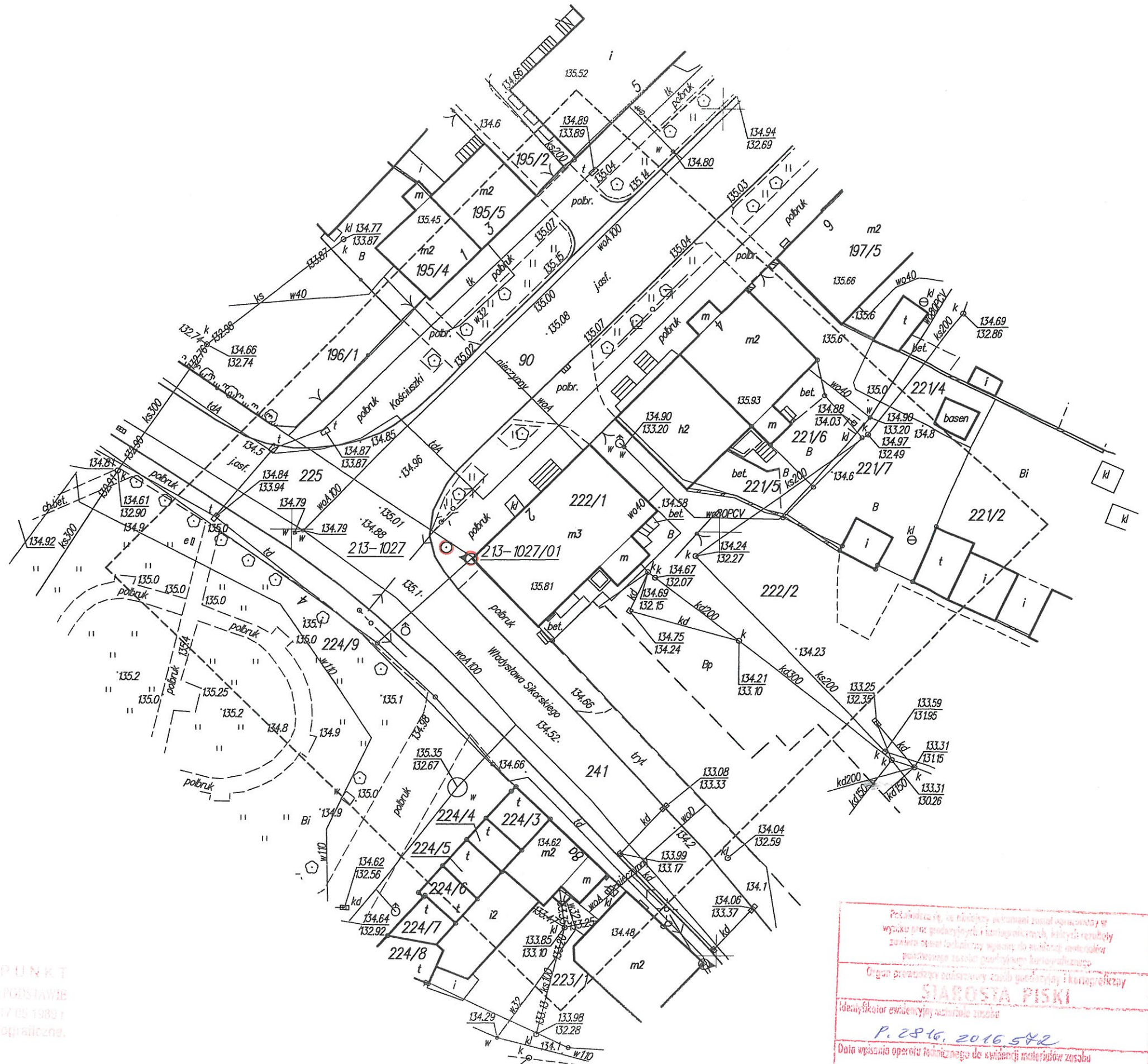
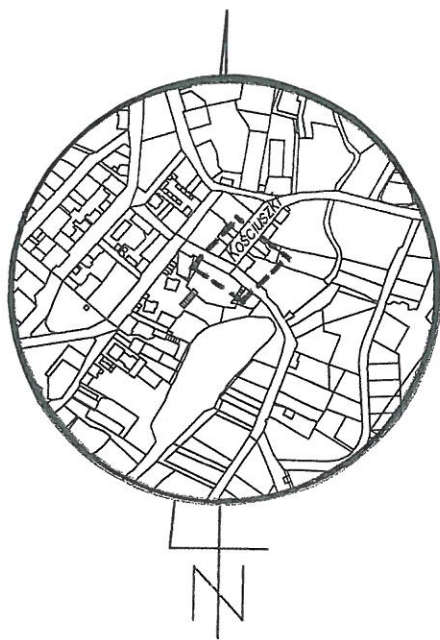

UWAGA: © - PUNKT
PRAWNIE CHRONIONY NA PODSTAWIE
art. 15 ust. 3 ustawy z dnia 17.05.1985 r.
Prawo geodezyjne i kartograficzne.

Podpisano i potwierdzono w
wyniku prac geodezyjnych i kartograficznych, których rezultaty
zawiera ten dokument, zgodnie z ewidencją i materiałami
podstawowymi zasobu geodezyjnego i kartograficznego

Organ prowadzący ewidencję zasobu geodezyjnego i kartograficznego
STAROSTA PISKI

Identyfikator ewidencyjny zasobu geodezyjnego i kartograficznego
P. 28160.2016.542

Data wpisania operatu technicznego do ewidencji materiałów zasobu
2016-05-20

Imię, nazwisko i podpis osoby reprezentującej organ
Z up. STAROSTY

Int. Dobrowski
GPOLESTA PISKI